SIID 255 SUMMATIVE 1

Laboratory in Structure of Visceral system
Region CVS, RS & GI, KUB

Lab Clink 30 Questions 90s / 1 question

SIID 255 SUMMATIVE 1

SI 133

Region GI, KUB

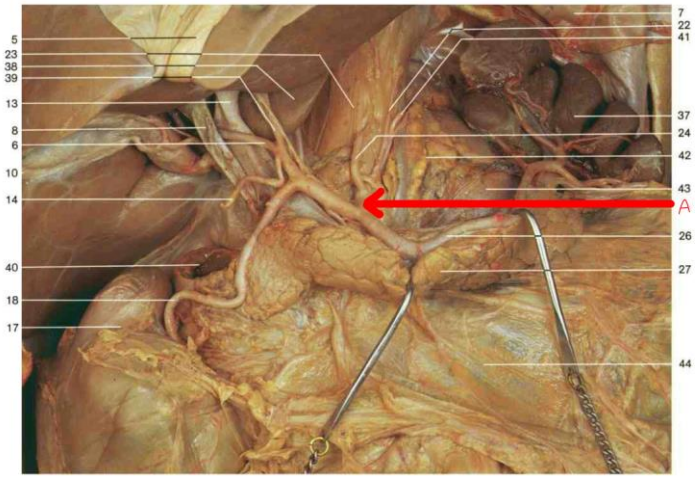

1. จงบอก Branch ทั้งหมดของ Structure ที่ชี้

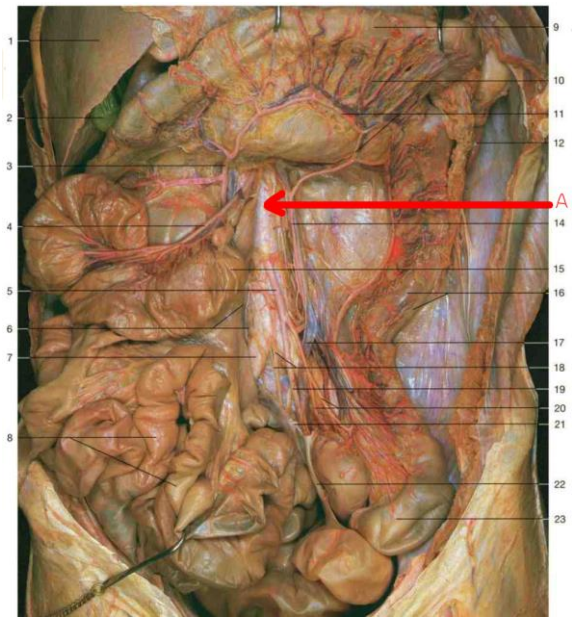

2. จงบอก musculoskeletal branch ของ Structure มา 3 ชื่อ

3. A. บอกชื่อส่วน และชื่อของโครงสร้างที่ชี้

   B. บอก ligament ที่เกี่ยวกับ

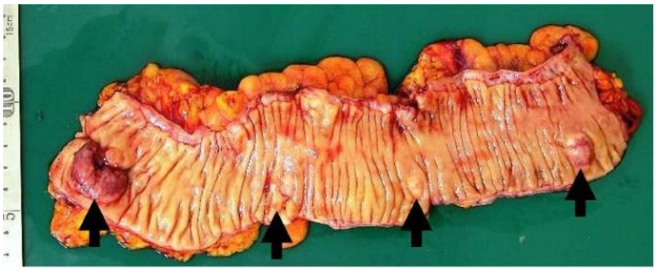

4. A. Specimen หมายเลขใดคือลำไส้ใหญ่

   B. ระบุเหตุผลสนับสนุน 3 ข้อ

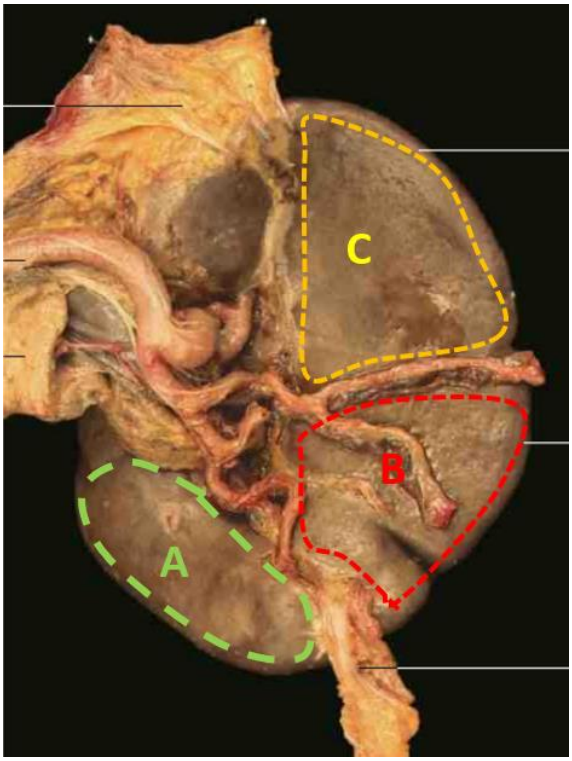

5. บริเวณต่าง ๆ ของโครงสร้างข้างต้นสัมพันธ์กับอวัยวะอะไร

6. A. Structure ที่ชี้คือ

   B. บอกหลอดเลือดที่มา supply

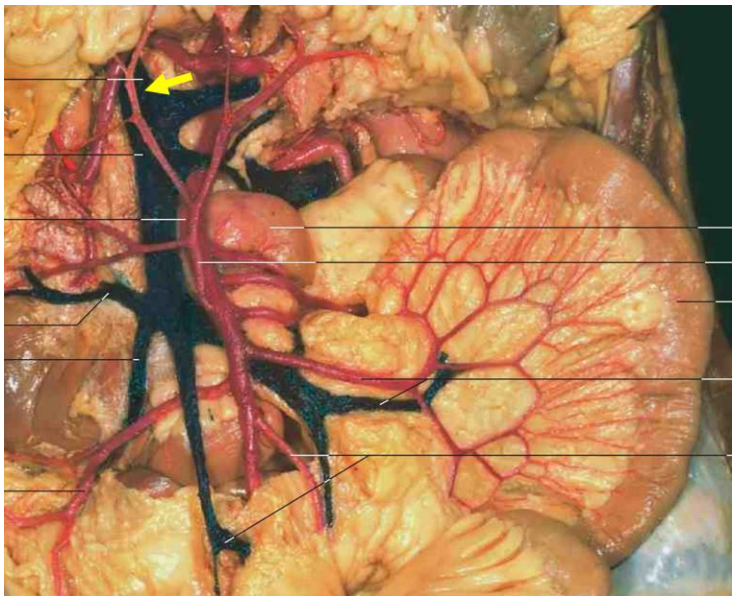

7. หากเส้นเลือดนี้อุดตัน จะเกิด collateral circulation ทำให้หลอดเลือดใดขยายบ้าง เลือกตอบ 1 คู่

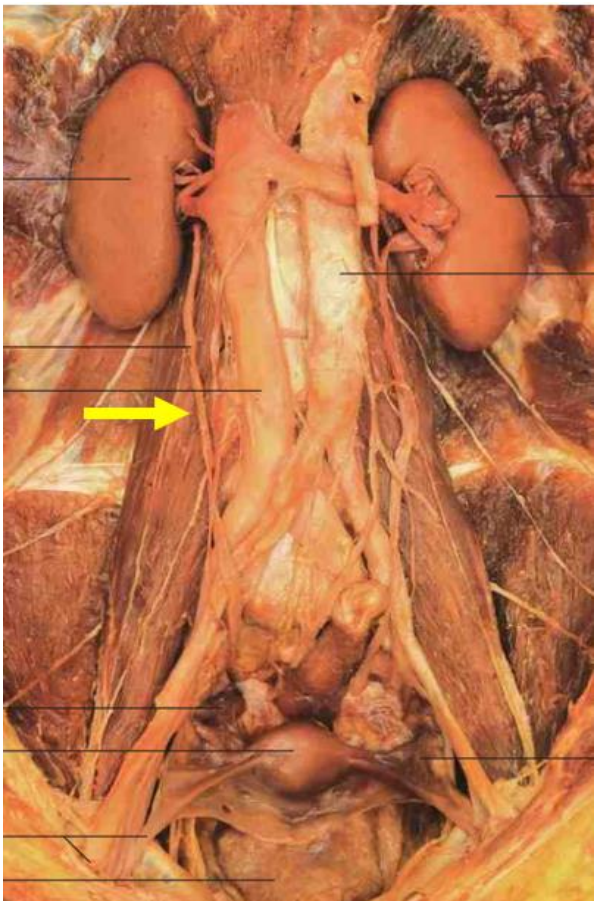

8. A. บอก constriction ทั้งหมดของโครงสร้างนี้

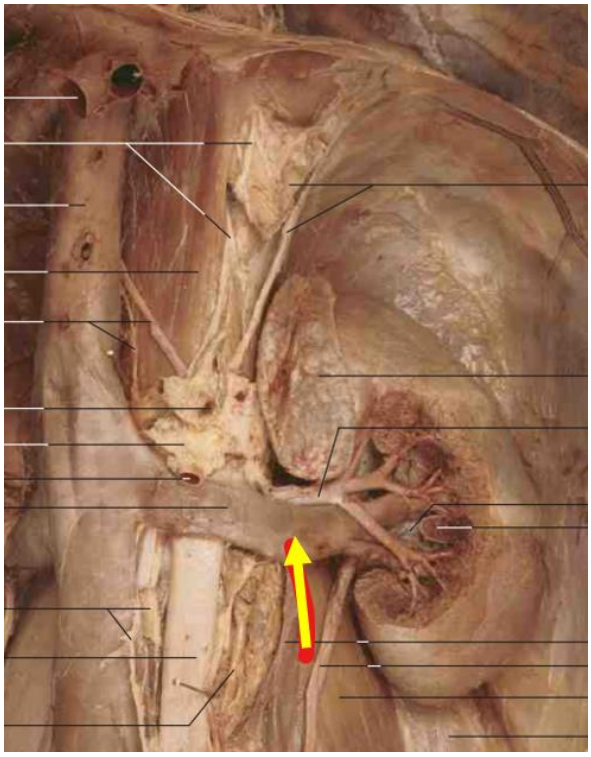

9. A. Structure ที่ชี้คือ

   B. บอก tributaries ทั้งหมดของ Structure ดังกล่าว

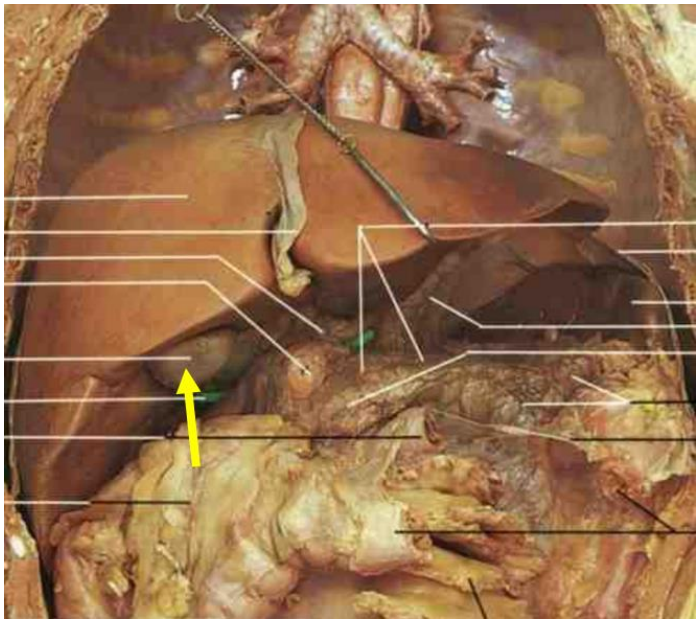

10. A. บอกชื่อ และส่วนของ Structure ที่ปัก

    B. บอกตำแหน่งที่คลำ Structure ดังกล่าว

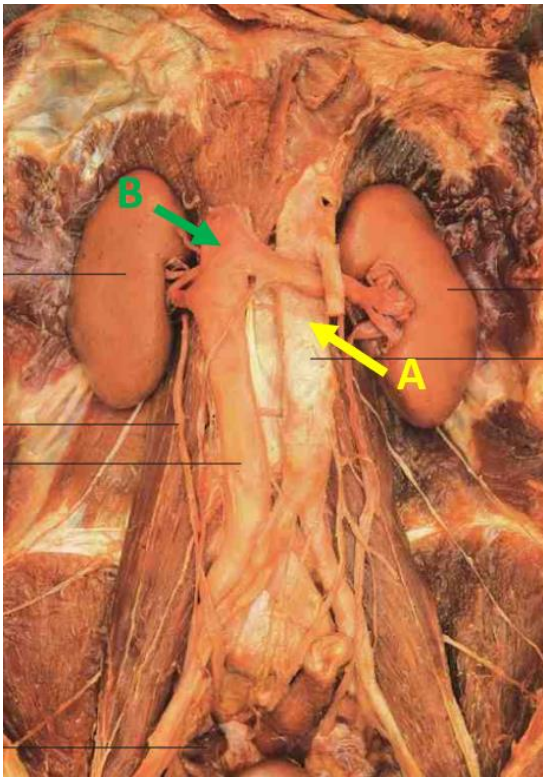

11. A. Structure A คืออะไร และวิ่งผ่าน Diaphragm ตรงกับ vertebra ระดับไหน

    B. Structure B คืออะไร และวิ่งผ่าน Diaphragm ตรงกับ vertebra ระดับไหน

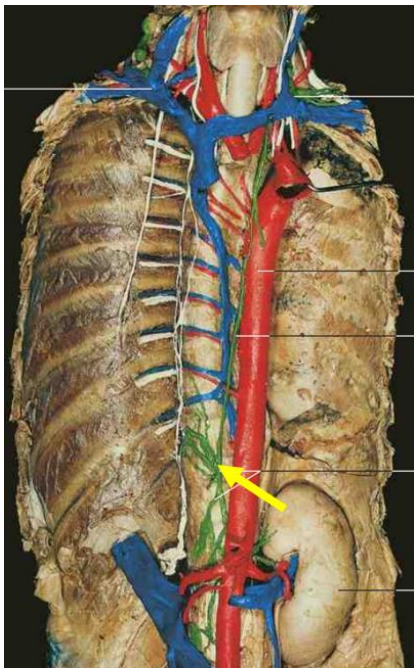

12. A. Structure ที่ชี้คืออะไร

    B. บอกตำแหน่งของ Structure ดังกล่าว

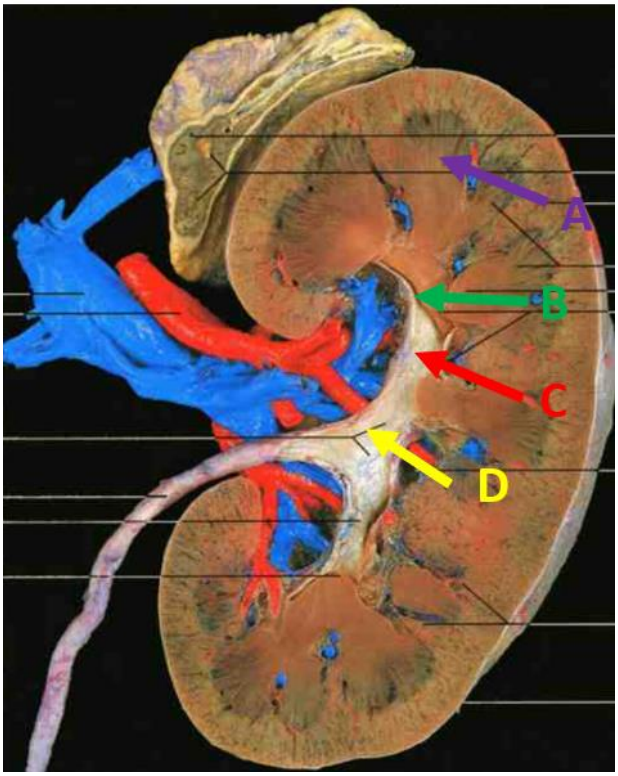

13. จงบอก Structure ทั้งหมดที่ชี้

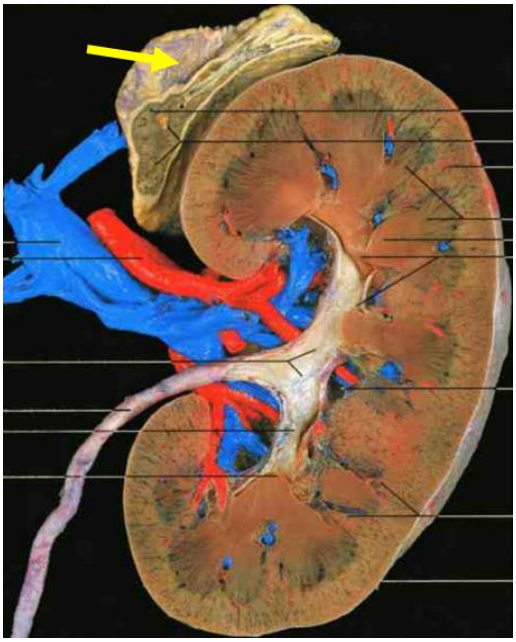

14. A. บอกชื่อ Structure ดังกล่าว

B. บอก arterial supply

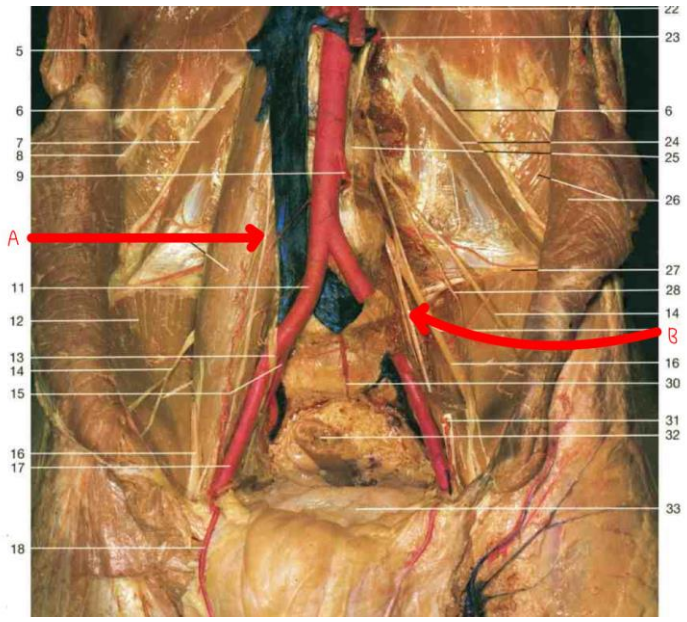

15. A: จงบอกชื่อ nerve A

    B: จงบอกชื่อ nerve B

Region CVS & RS

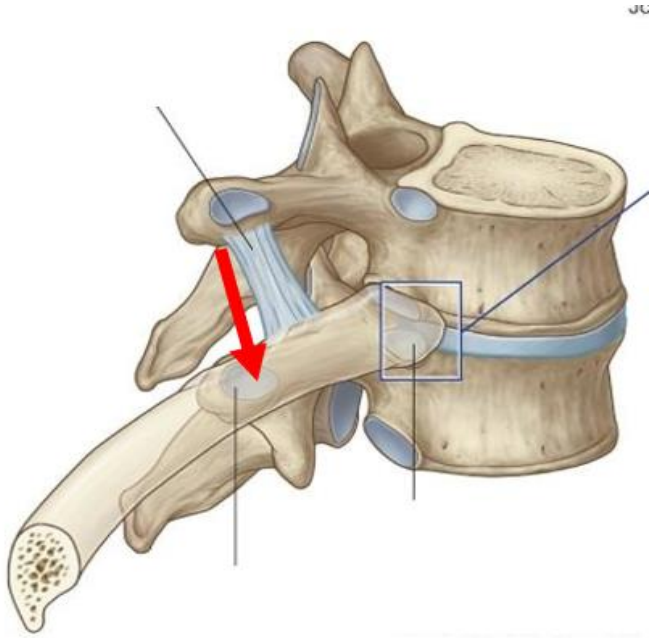

16. A. ชื่อข้อต่อคืออะไร

    B. บอก ligament ที่มาสัมพันธ์

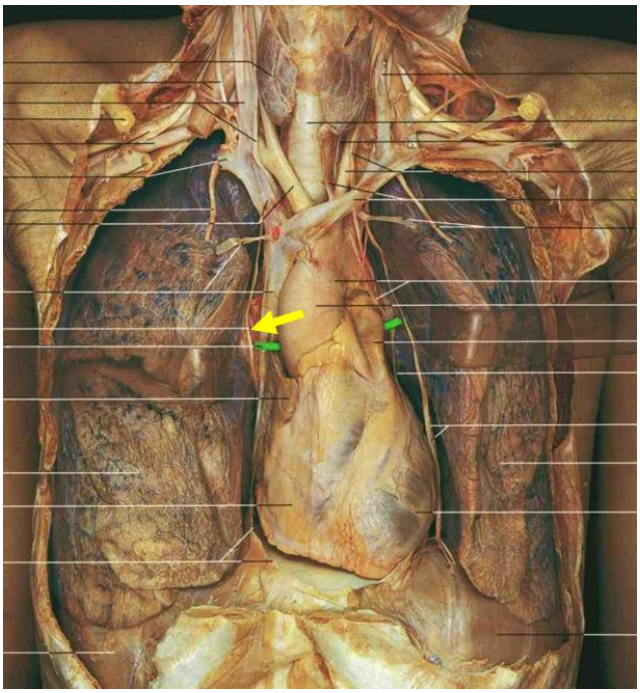

17. A. บอกชื่อเส้นประสาทที่ชี้

    B. เส้นประสาทดังกล่าวเป็น sensory supply ของอวัยวะใดบ้าง ตอบมา 2 ชื่อ

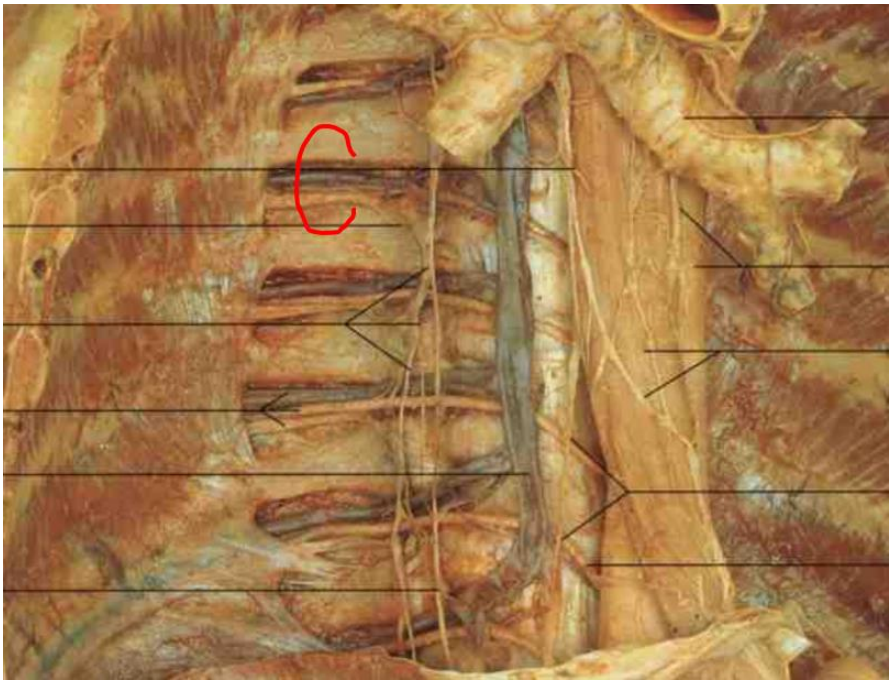

18. A. มัดของ Structure ดังกล่าวอยู่ระหว่าง muscle ใด

    B. เรียง relation จาก superior ไป inferior

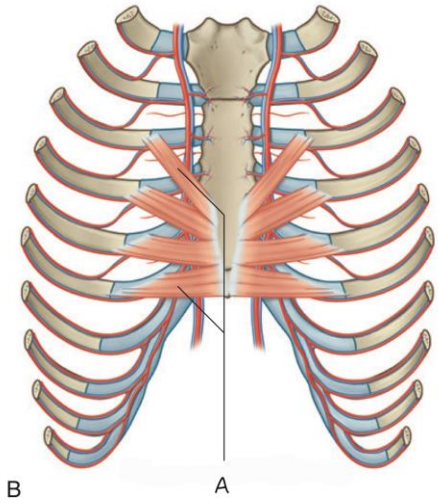

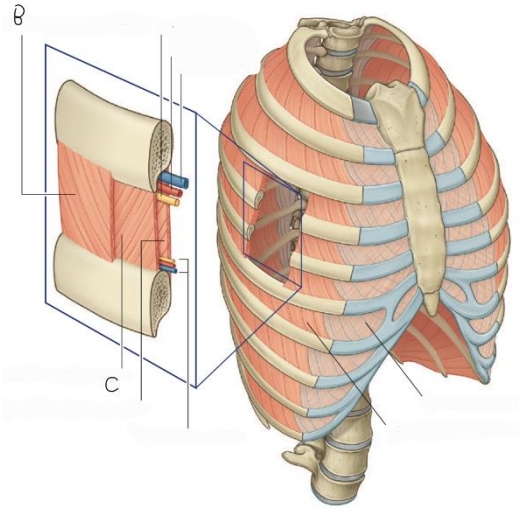

19. A: จงบอกชื่อ muscle A

    B: จงบอกชื่อ muscle B

    C: จงบอกชื่อ muscle C

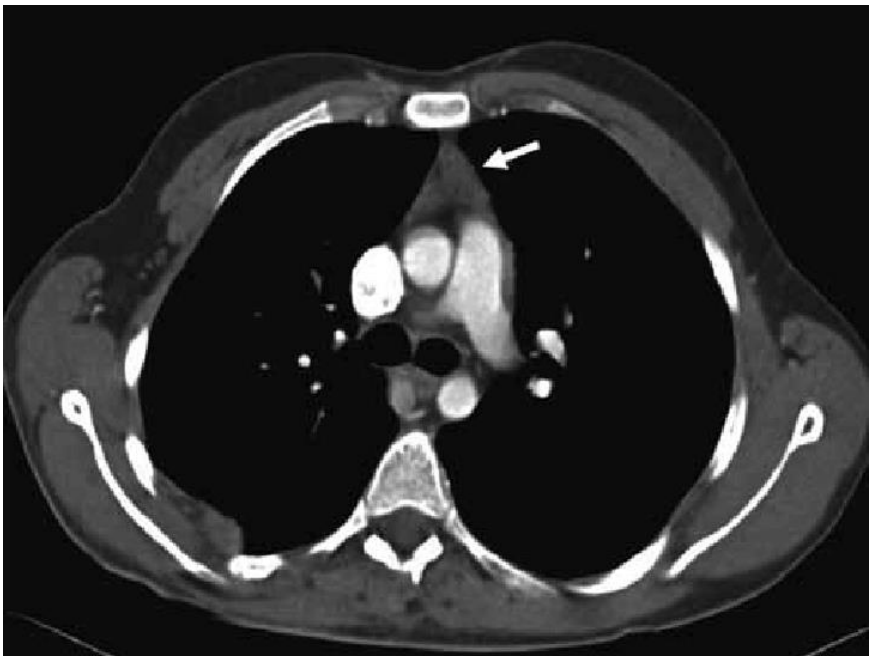

20. A. Structure ดังกล่าวคืออะไร

    B. บอกหน้าที่ของ structure ดังกล่าว

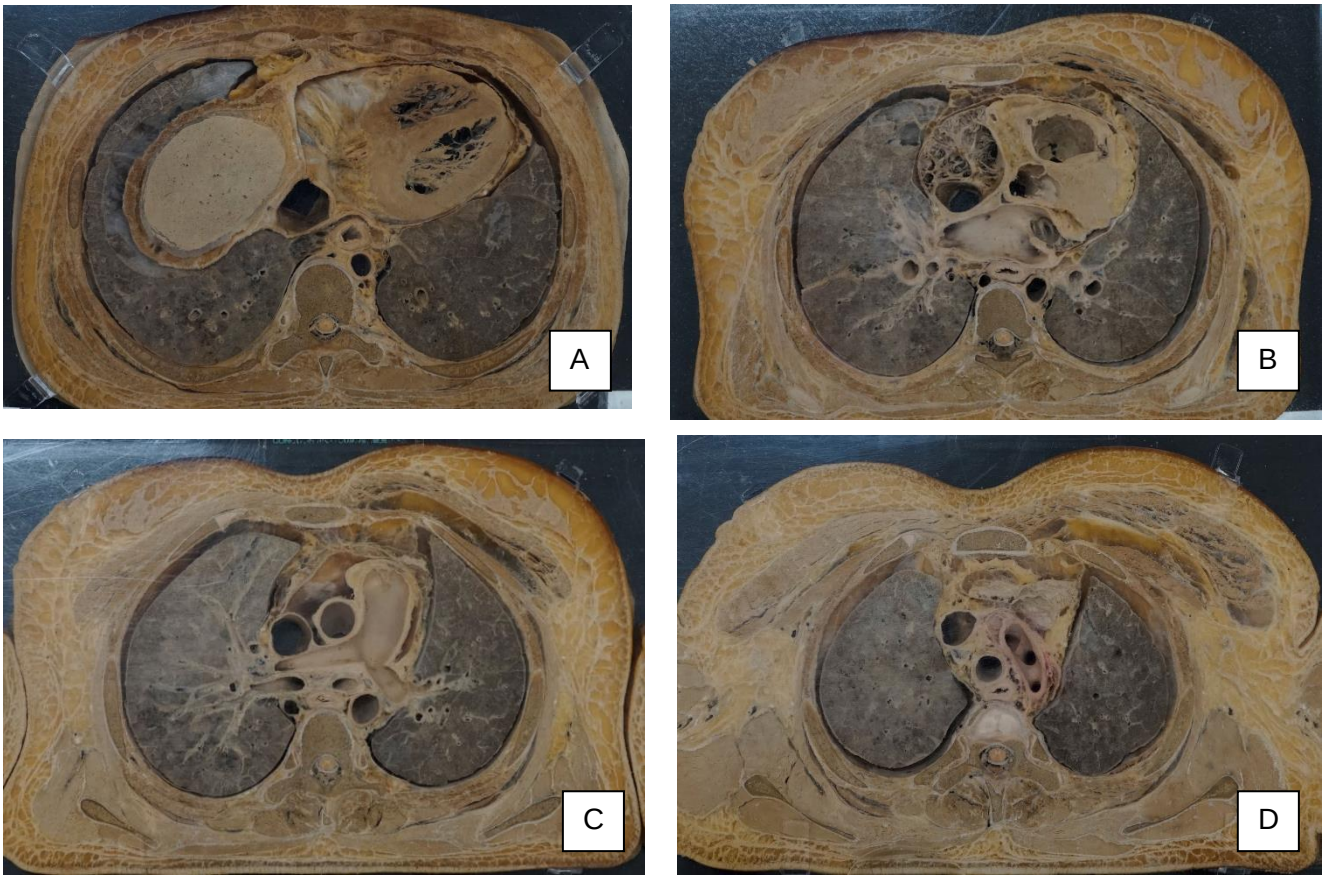

21. จงเรียงภาพ Topography จาก Superior ไป Inferior

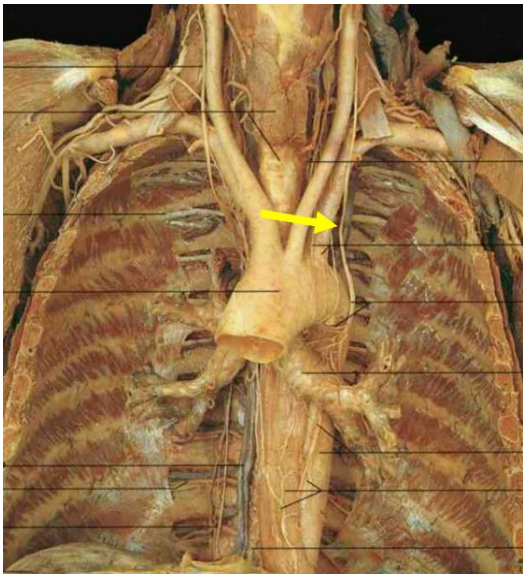

22. A. บอกชื่อของเส้นประสาทดังกล่าว

B. ส่วนใดของเส้นประสาทดังกล่าวที่มารวมเป็น superficial cardiac plexus

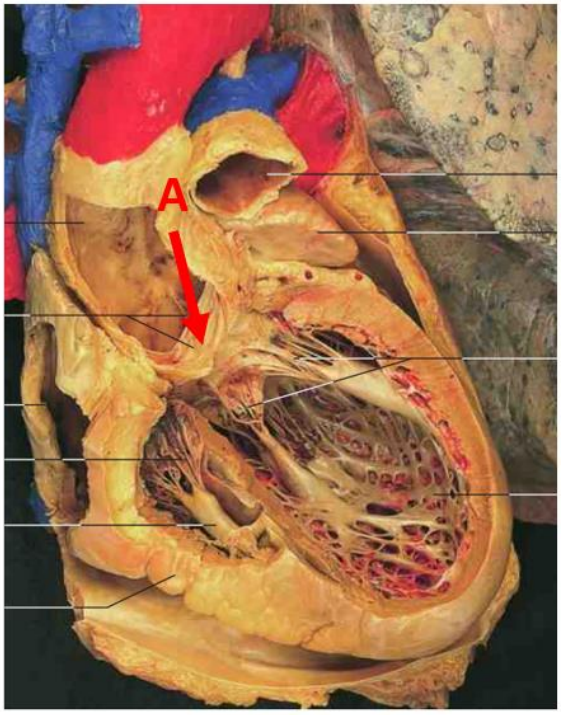

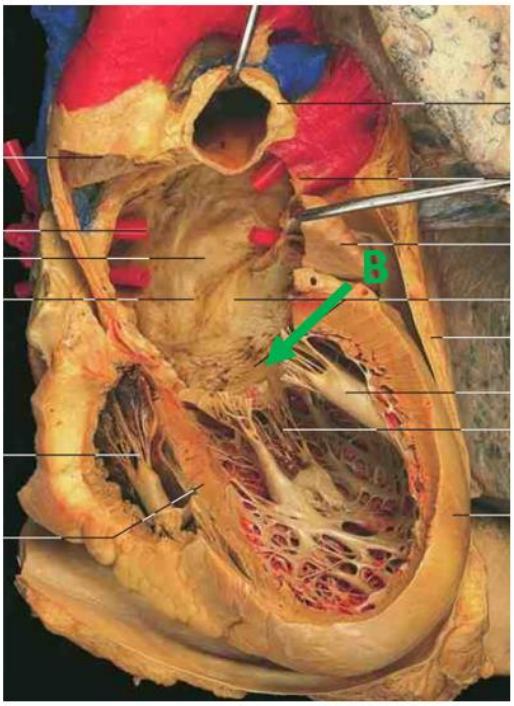

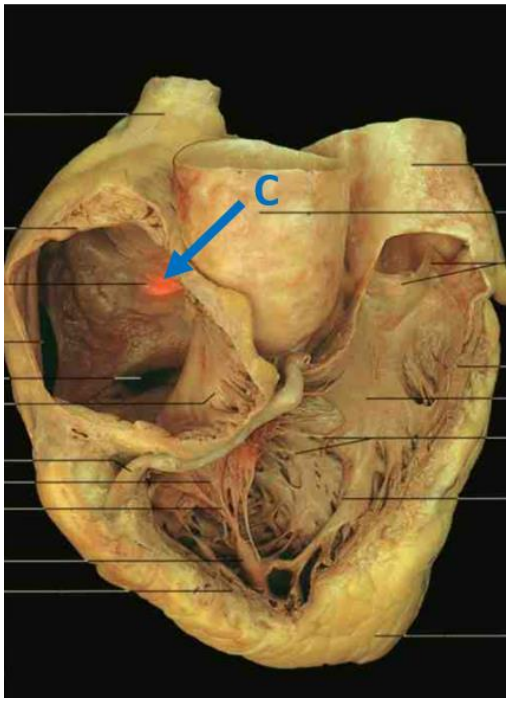

23. Structure A คืออะไร

    Structure B คืออะไร

    Structure C คืออะไร

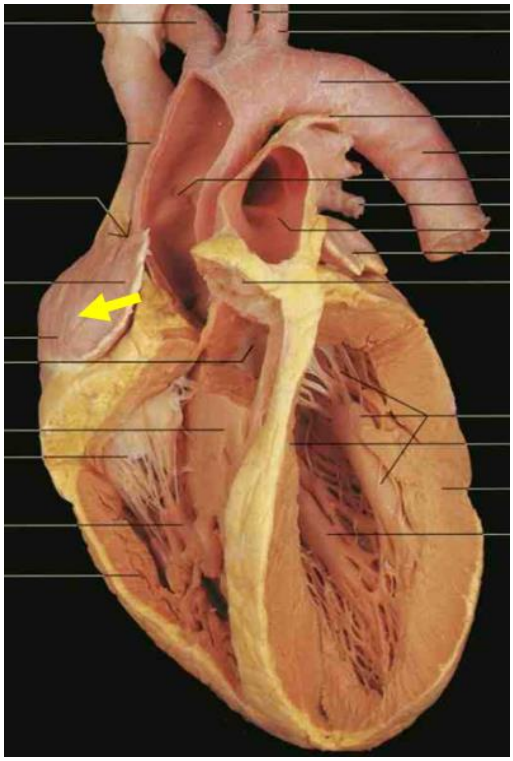

24. A. บอกห้องของหัวใจที่ชี้

    B. บอกหลอดเลือดทั้งหมดที่เทเข้าห้องนี้

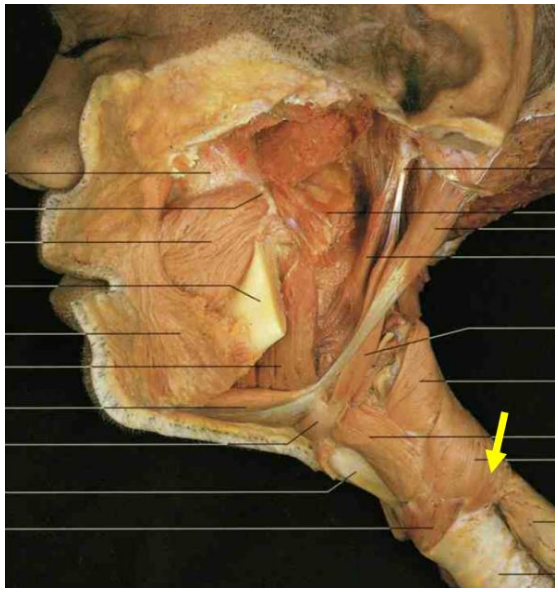

25. A. Structure ที่ผูกคืออะไร

    B. Structure ดังกล่าวถูกเลี้ยงด้วยเส้นประสาทอะไร

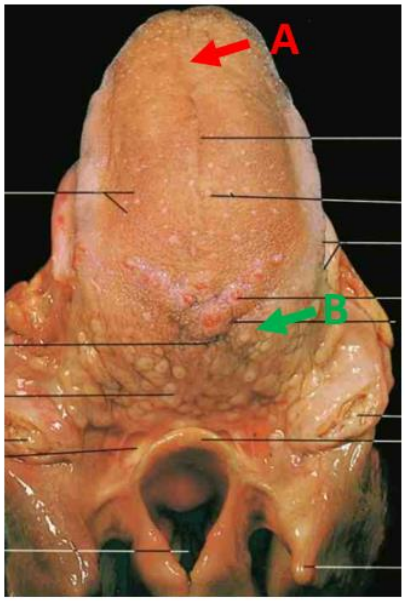

26. บอกชื่อเส้นประสาทที่มาทำหน้าที่ดังต่อไปนี้ในบริเวณดังกล่าว

A : General sensation.....Special sensation.....

B : General sensation.....Special sensation.....

C : General sensation.....Special sensation.....

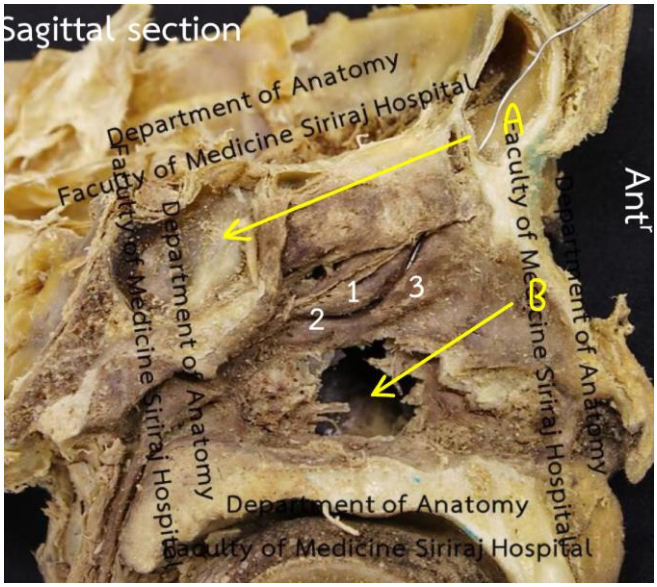

27. A: Structure A มีรูเปิดชื่ออะไร

B: Structure B คืออะไร

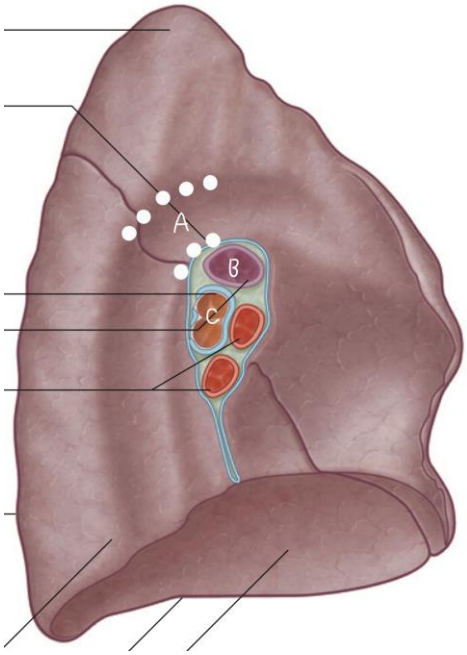

28. A: Structure A ที่ทำให้เกิดรอยบุ๋มคือ

    B: Structure B คืออะไร

    C: Structure C คืออะไร

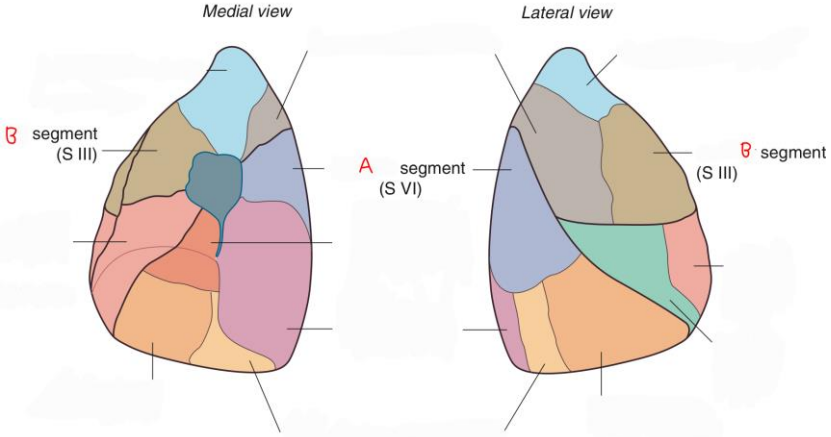

29. A: ปอดนี้คือข้างไหน

    B: A คือ Lobe ไหน

    C: B คือ Lobe ไหน